Tillfälligt spårvagns-avbrott.

I sommar gräver vi upp spåren på Polhemsplatsen. Så här påverkas din linje!

västtrafik

Spårvagnsspåren på Polhemsplatsen är utslitna. I sommar tar vi chansen att lägga nya. Spårarbetet håller på i ca två månader och flyttar sig successivt upp mot GP-huset.

Under projektets olika etapper kommer trafiken att påverkas på olika sätt.

Första veckan blir det riktigt rörigt när samtliga spårvagnslinjer via Stampgatan och snabbspåret klipps av vid Polhemsplatsen.

Under juli och augusti blir det lite smidigare men räkna med förseningar när många spårvagnslinjer ska samsas på Stampgatan.

I den här broschyren hittar du kartor som visar hur spårarbetena påverkar trafiken i de olika etapperna.

Vi hoppas att du trots detta stök får en skön sommar.

Etapp 1 27/6–4/7	Etapp 2 5/7–11/7	Etapp 3 12/7-20/7	Etapp 4 21/7-1/8	Etapp 5 2/8 – 4/8

När spåren stängs av vid Stampbroarna stoppas den genomgående spårvagnstrafiken.

Under första etappen lägger vi nya spår vid Stampbroarna. Det innebär att den genomgående spårvagnstrafiken stängs av helt. Inga spårvagnar kan passera mellan Stampgatan och Centralstationen. I listan nertill och på kartan ser du hur de går istället. Bussarna påverkas inte nämnvärt men får förmodligen något längre restider.

1 Från Östra Sjukhuset går den ordinarie väg till Ullevi Norra och går sedan Stampgatan, stannar bakom GP-huset och fortsätter tillbaka mot Olskrokstorget via snabbspåret.
Från Tynnered går den till Brunnsparken där den vänder.

3 Sträckan Centralstationen–Kålltorp är indragen och ersätts av linje 13 mellan Ullevi och Kålltorp.
Från Marklandsgatan går den till Brunnsparken där den vänder.

4 Från Angered går den via Svingeln och stannar bakom GP-huset och fortsätter tillbaka mot Olskrokstorget via snabbspåret.
Från Mölndal går den till Centralstationen där den vänder.

7 Från Bergsjön går den via Svingeln och stannar bakom GP-huset och fortsätter tillbaka mot Olskrokstorget via snabbspåret.
Från Tynnered går den till Centralstationen där den vänder.

8 Linjen är helt indragen 13/6–15/8.

9 Från Angered går den via Svingeln och stannar bakom GP-huset och fortsätter tillbaka mot Olskrokstorget via snabbspåret.
Från Kungssten går den till Centralstationen där den vänder.

11 Från Bergsjön går den via Svingeln och stannar bakom GP-huset och fortsätter tillbaka mot Olskrokstorget via snabbspåret.
Från Saltholmen går den till Centralstationen där den vänder.

13 Från Marklandsgatan går den till Ullevi och ersätter sedan linje 3 mot Kålltorp.

14 Linjen är helt indragen 13/6–15/8.

5 **6** **10** Går som vanligt.

Etapp 1. 27/6 – 4/7

Etapp 2. 5/7 – 11/7

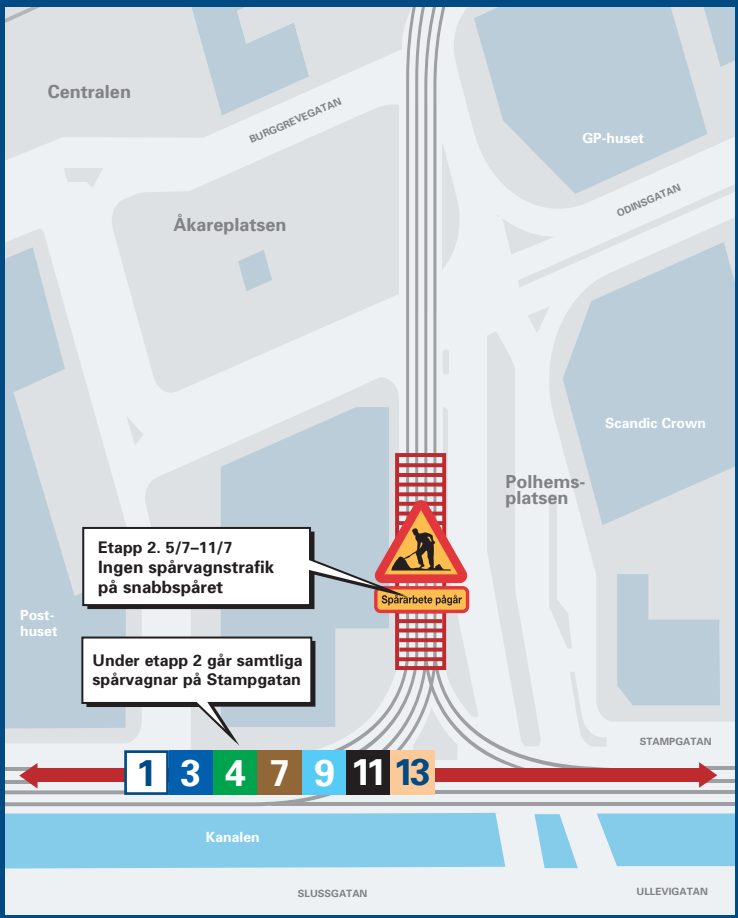

Under etapp 2 går alla spårvagnar via Stampgatan när snabbspåret stängs av.

Den 5/7 öppnar genomfartstrafiken mellan Ullevi och Centralstationen igen. Spårarbetet flyttar upp mot Scandic Crown, vilket innebär att snabbspåret runt GP-huset stängs av.
Linje 4, 7, 9 och 11 kör istället Redbergsplatsen, Olskrokstorget, Svingeln och Stampgatan innan de fortsätter på sina vanliga turer västerut.

Bussarna påverkas eftersom belastningen på Stampgatan blir väldigt stor, och det blir med all säkerhet en del förseningar pga köer.

Hållplats Polhemsplatsen i riktning mot Heden dras in för Partillebussarna, som istället får tillfällig hållplats vid Folkungagatan.

Etapp 3. 12/7 – 20/7

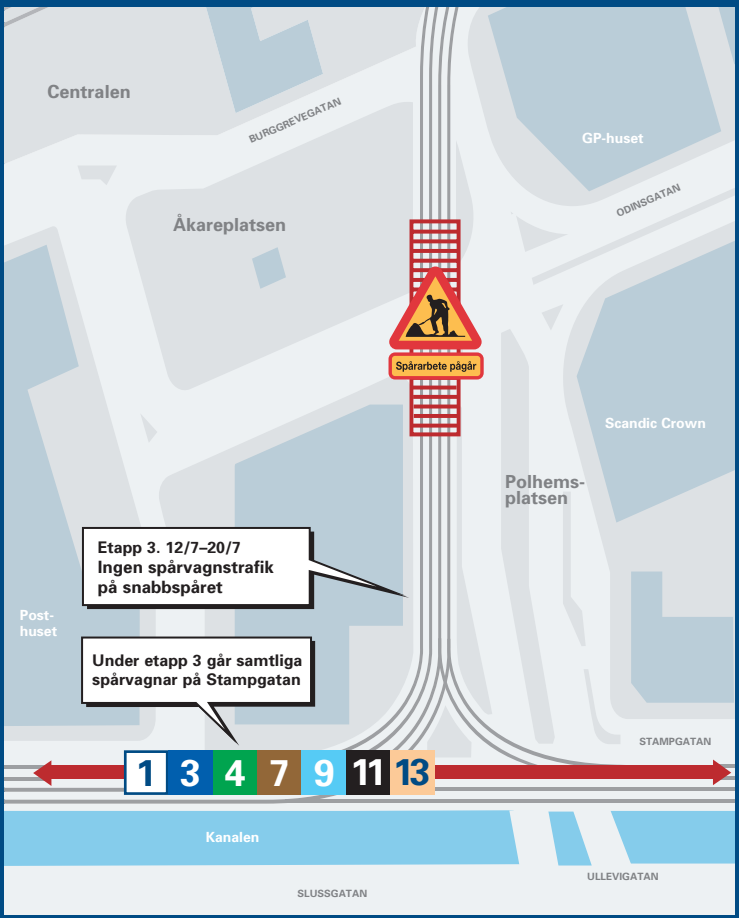

Under etapp 3 stängs Odinsgatan av för busstrafiken österut.

Den 12/7 flyttar spårarbetet upp till korsningen vid Odinsgatan. Det innebär att busstrafiken österut leds över Stampbron och kör via Ullevigatan innan den svänger tillbaka över Folkungabron. Detta kommer att medföra köer med längre restider som följd.

Buss 58 får ett nytt hållplatsläge på Centralstationen och kör därför under perioden via Stampgatan.

Hållplats Polhemsplatsen dras in för linjerna 514 och 515 i riktning mot Partille. Linje 515 får istället tillfällig hållplats vid Central-stationen läge J.

Etapp 4. 21/7 – 1/8

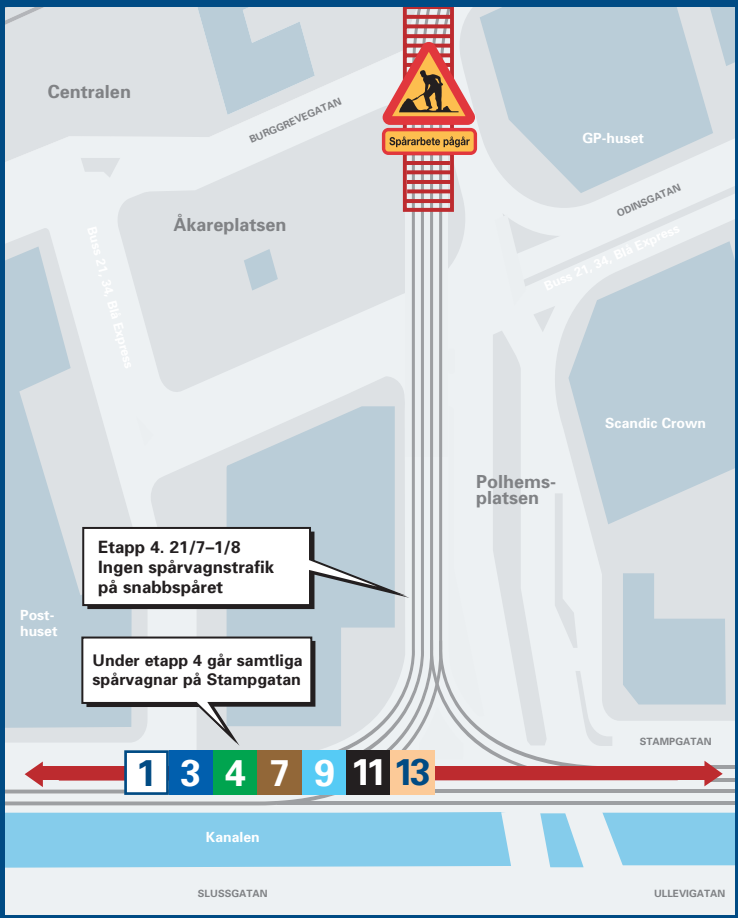

Under etapp 4 stängs Burggrevegatan av för all busstrafik.

Den 21/7 flyttar spårarbetet upp till korsningen vid Burggrevegatan. Busstrafiken flyttar då från Burggrevegatan till Åkareplatsen, där linje 21 får en tillfällig hållplats. I övrigt stannar bussarna vid samma hållplatser som under etapp 3.

Etapp 5:
Den 2/8 får bussarna tillbaka sin ordinarie sträckning, men spårvagnarna fortsätter att gå Stampgatan t o m 4/8.

Den 5/8 är arbetet vid Polhemsplatsen helt färdigt!

För mer info: Tidpunkten 0771-41 43 00 eller www.vasttrafik.se